



ΕΛΛΗΝΙΚΗ ΔΗΜΟΚΡΑΤΙΑ



ΕΥΡΩΠΑΙΚΗ ΕΝΩΣΗ



**Κοινωνικός Συνεταιρισμός Περιορισμένης Ευθύνης (Κοι.Σ.Π.Ε.)**

**8ου Τ.Ο.Ψ.Υ. Ν. ΑΤΤΙΚΗΣ**

**« ΑΘΗΝΑ ΕΛΠΙΣ »**

**ΠΡΟΣΚΛΗΣΗ ΕΚΔΗΛΩΣΗΣ ΕΝΔΙΑΦΕΡΟΝΤΟΣ ΓΙΑ ΤΗΝ ΕΠΙΛΟΓΗ ΑΝΑΔΟΧΟΥ ΜΕ ΚΡΙΤΗΡΙΟ ΑΝΑΘΕΣΗΣ ΤΗ ΧΑΜΗΛΟΤΕΡΗ ΤΙΜΗ ΣΤΟ ΠΛΑΙΣΙΟ ΤΟΥ ΥΠΟΕΡΓΟΥ 2 «ΠΡΟΜΗΘΕΙΑ ΕΞΟΠΛΙΣΜΟΥ» ΤΗΣ ΠΡΑΞΗΣ ΜΕ ΚΩΔΙΚΟ ΜΙΣ 381299**

**ΤΙΤΛΟΣ ΠΡΟΣΚΛΗΣΗΣ : ΚΑΤΑΘΕΣΗ ΠΡΟΣΦΟΡΩΝ ΓΙΑ ΤΗΝ ΠΡΟΜΗΘΕΙΑ ΠΑΓΙΟΥ ΕΞΟΠΛΙΣΜΟΥ ΚΑΤΑΣΤΗΜΑΤΟΣ ΥΓΕΙΟΝΟΜΙΚΟΥ ΕΝΔΙΑΦΕΡΟΝΤΟΣ**



[www.ygeia-pronoia.gr](http://www.ygeia-pronoia.gr)

Με την  
συγχρηματοδότηση  
της Ευρωπαϊκής  
Ενωσης



[www.epanad.gov.gr](http://www.epanad.gov.gr)



[www.espa.gr](http://www.espa.gr)

## ΠΙΝΑΚΑΣ ΣΥΝΟΠΤΙΚΗΣ ΠΕΡΙΓΡΑΦΗΣ

Αναθέτουσα αρχή	Κοινωνικός Συνεταιρισμός Περιορισμένης Ευθύνης (Κοι.Σ.Π.Ε.) 8 <sup>ου</sup> Το.Ψ.Υ Αττικής «Αθηνά – Ελπίς»
Τίτλος Διαγωνισμού	Κατάθεση προσφορών για την προμήθεια πάγιου εξοπλισμού καταστήματος υγειονομικού ενδιαφέροντος.
Είδος Διαδικασίας	Πρόχειρος διαγωνισμός με κατάθεση προσφορών και κριτήριο την συνολικά χαμηλότερη τιμή
Προϋπολογισθείσα Δαπάνη	Ο <b>μέγιστος</b> προϋπολογισμός της διαμόρφωσης του έργου είναι : <b>€ 28.044,00 (με Φ.Π.Α)</b> Καθαρό ποσό: 22.800,00 € ΦΠΑ: 5.244,00 €
Καταληκτική ημερομηνία υποβολής προσφορών	Δευτέρα 20 Απριλίου 2015 – 13.00
Τόπος Διενέργειας	Παράσχου 23, Αθήνα, Τ.Κ. 114 73
Περιγραφή	Διαμόρφωση του καταστήματος παρασκευής και τυποποίησης γευμάτων
Ποσότητα	Όπως αυτή ορίζεται στην μελέτη εφαρμογής
Τόπος παράδοσης	Μεγάλου Αλεξάνδρου 114, Κεραμεικός Τ.Κ. 104 35
Χρόνος παραλαβής	Εντός σαράντα (40) ημερών από την ημερομηνία έναρξης του έργου
Τρόπος Εξόφλησης Αναδόχου	20% Προκαταβολή 30% Κατα τη διάρκεια εξέλιξης του έργου 50% εντός 20 ημερών από την τελική παράδοση του εξοπλισμού.
Ημερομηνία ανάρτησης στο Διαδίκτυο	3 Απριλίου 2015
Ημερομηνία και ώρα αποσφράγισης προσφορών	Παρασκευή 24 Απριλίου 2015

**ΠΡΟΣΚΛΗΣΗ ΕΚΔΗΛΩΣΗΣ ΕΝΔΙΑΦΕΡΟΝΤΟΣ ΓΙΑ ΤΗΝ ΕΠΙΛΟΓΗ ΑΝΑΔΟΧΟΥ ΜΕ ΚΡΙΤΗΡΙΟ ΑΝΑΘΕΣΗΣ ΤΗ ΧΑΜΗΛΟΤΕΡΗ ΤΙΜΗ ΣΤΟ ΠΛΑΙΣΙΟ ΤΟΥ ΥΠΟΕΡΓΟΥ 2 «ΠΡΟΜΗΘΕΙΑ ΕΞΟΠΛΙΣΜΟΥ» ΤΗΣ ΠΡΑΞΗΣ ΜΕ ΚΩΔΙΚΟ MIS 381299**

**ΤΙΤΛΟΣ ΠΡΟΣΚΛΗΣΗΣ : ΚΑΤΑΘΕΣΗ ΠΡΟΣΦΟΡΩΝ ΓΙΑ ΤΗΝ ΠΡΟΜΗΘΕΙΑ ΠΑΓΙΟΥ ΕΞΟΠΛΙΣΜΟΥ ΚΑΤΑΣΤΗΜΑΤΟΣ ΥΓΕΙΟΝΟΜΙΚΟΥ ΕΝΔΙΑΦΕΡΟΝΤΟΣ**

Η Μονάδα Ψυχικής Υγείας – Κοινωνικός Συνεταιρισμός Περιορισμένης Ευθύνης (Κοι.Σ.Π.Ε.) «Αθηνά – Ελπίς» με έδρα την Αθήνα, στο πλαίσιο της υλοποίησης του υποέργου 2 «Προμήθεια εξοπλισμού» της πράξης «Ένταξη ατόμων με προβλήματα ψυχικής υγείας στην παραγωγική διαδικασία μέσα από τη λειτουργία του Κοι.Σ.Π.Ε. 8<sup>ου</sup> Το.Ψ.Υ. Αττικής – Ανάπτυξη δράσης: Υπηρεσίες Παροχής Μαζικής Εστίασης – catering» η οποία συγχρηματοδοτείται από το Υπουργείο Υγείας και Κοινωνικής Αλληλεγγύης (ΥΥΚΑ) και το Ευρωπαϊκό Κοινωνικό Ταμείο (ΕΚΤ) στο πλαίσιο του Ε.Π. «Ανάπτυξη Ανθρώπινου Δυναμικού» 2007-2013 του Εθνικού Στρατηγικού Πλαισίου Αναφοράς (ΕΣΠΑ) 2007-2013

**Λαμβάνοντας υπόψη:**

1. Την αρ.πρ. 4724/27-12-2012 Απόφαση Ένταξης του έργου με τίτλο: «Ένταξη των ατόμων με προβλήματα ψυχικής υγείας στην παραγωγική διαδικασία μέσα από τη λειτουργία του Κοινωνικού Συνεταιρισμού Περιορισμένης Ευθύνης (Κοι.Σ.Π.Ε.) 8<sup>ου</sup> Το.Ψ.Υ. Αττικής «Αθηνά – Ελπίς» - Ανάπτυξη δράσης: Υπηρεσίες παροχής μαζικής εστίασης - Catering στο Ε.Π. «Ανάπτυξη Ανθρώπινου Δυναμικού» 2007 -2013, με κωδ. MIS 381299.
2. Την απόφαση Υ5α/Γ.Π 58106/15-07-2011 περί έγκρισης από άποψη σκοπιμότητας του σχεδίου ανάπτυξης δράσης από το Υ.Υ.Κ.Α.
3. Το σύμφωνο Αποδοχής όρων του φορέα με την ΕΥΤΥΚΑ
4. Το Πρακτικό ΔΣ Νο 7 – Θέμα 1<sup>ο</sup>/27-03-2012 του Κοι.Σ.Π.Ε. περί έγκρισης και εφαρμογής του εγχειριδίου διαδικασιών.

5. Το υπ.αρ. 589/06-06-2011 έγγραφο επιβεβαίωσης διαχειριστικής επάρκειας του Κοι.Σ.Π.Ε. «Αθηνά - Ελπίς»
6. Τον Εσωτερικό Κανονισμό Λειτουργίας του Κοι.Σ.Π.Ε. «Αθηνά Ελπίς».
7. Την αναλυτική περιγραφή του Φυσικού Αντικειμένου.
8. Τον προϋπολογισμό της πράξης, όπως περιλαμβάνεται στο Τεχνικό Δελτίο Προτεινόμενης Πράξης.
9. Το Πρακτικό Δ.Σ Νο 18 – Θέμα 18<sup>ο</sup>/05-02-2013 περί έγκρισης της αγοράς του απαραίτητου, για την υλοποίηση της πράξης εξοπλισμού.
10. Το Πρακτικό Δ.Σ Νο 35 – Θέμα 21<sup>ο</sup>/26-02-2015 περί έγκρισης της αγοράς του απαραίτητου, για την υλοποίηση της πράξης εξοπλισμού.

#### Προσκαλεί :

Τους ενδιαφερόμενους σε πρόχειρο μειοδοτικό διαγωνισμό, με σφραγισμένες προσφορές και κριτήριο κατακύρωσης την χαμηλότερη τιμή για την αγορά εξοπλισμού με σκοπό την υλοποίηση του έργου με τίτλο:

#### **Παροχή Υπηρεσιών Μαζικής Εστίασης – Catering (MIS 381299)**

Η δραστηριότητα θα αφορά στη λειτουργία κουζίνας παρασκευής γευμάτων (catering), σε γειτονιά της Αθήνας, και συγκεκριμένα στον Κεραμεικό, στην οδό Μεγάλου Αλεξάνδρου 114.

Το μέγιστο ύψος της συνολικής δαπάνης για το έργο ανέρχεται σε **είκοσι δύο χιλιάδες οκτακόσια ευρώ (22.800 €)** μη συμπεριλαμβανομένου του Φ.Π.Α.

Οι συμμετέχοντες πρέπει να καταθέσουν φάκελο οικονομοτεχνικής προσφοράς ως εξής:

#### Τεχνική προσφορά

Τα ελάχιστα απαιτούμενα περιεχόμενα του φακέλου της τεχνικής προσφοράς αναφέρονται αναλυτικά κάτωθι :

- Περιγραφές του προσφερόμενου και προτεινόμενου εξοπλισμού και υλικών και των βασικών τεχνικών χαρακτηριστικών τους.
- Για το κάθε είδος εξοπλισμού και υλικού θα υπάρχει τεχνική περιγραφή και θα δίνονται τα απαραίτητα τεχνικά χαρακτηριστικά από τα οποία θα προκύπτει η ποιότητα και η καταλληλότητα του.
- Ενδεικτικά αναφέρονται π.χ. η προέλευση, το εργοστάσιο κατασκευής, ο τύπος, τα λειτουργικά χαρακτηριστικά, τα υλικά κατασκευής του, οι διαστάσεις του, το βάρος του, οι αποδόσεις του, κ.λπ., έντυπα (**PROSPECTUS**) των εργοστασίων κατασκευής με σχέδια λεπτομερειών, για το κάθε προσφερόμενο είδος του εξοπλισμού.
- Οδηγίες λειτουργίας και συντήρησης.
- Κάθε στοιχείο που ο προσφέρων κρίνει σημαντικό για την αξιολόγηση του.

Στο σύνολο της η Τεχνική Προσφορά πρέπει να είναι διατυπωμένη με σαφήνεια, ευκρινώς αναγνώσιμη και χωρίς διφορούμενα στοιχεία ή ανακρίβειες.

### **Οικονομική προσφορά**

Για τη συμμετοχή, οι ενδιαφερόμενοι πρέπει να καταθέσουν **ΣΥΜΠΛΗΡΩΜΕΝΟ** τον «**Πίνακα Εξοπλισμού Καταστήματος**» που βρίσκεται στο παράρτημα.

Κριτήριο κατακύρωσης θα είναι η χαμηλότερη **συνολικά** προσφορά.

Ο εξοπλισμός θα πρέπει να έχει παραδοθεί εντός είκοσι πέντε (25) ημερών από την ημερομηνία κατακύρωσης του αναδόχου. Η εξόφληση του Αναδόχου θα γίνει σταδιακά (βλ. πίνακα συνοπτικής περιγραφής) και θα ολοκληρωθεί εντός είκοσι (20) ημερών από την παράδοση και εγκατάσταση του συνόλου του εξοπλισμού.

### **Κατάθεση Προσφορών:**

Καταληκτική ημερομηνία υποβολής των προσφορών ορίζεται η Δευτέρα 20 Απριλίου 2015 και ώρα 13:00, ενώ προσφορές μπορούν να κατατίθενται καθημερινά στα γραφεία του Κοι.Σ.Π.Ε. « Αθηνά – Ελπίς », Παράσχου 23, Γκύζη, Αθήνα. Πληροφορίες παρέχονται στο τηλέφωνο 210 – 6495251 καθημερινά από 10.00 έως 13.00.

Η παρούσα πρόσκληση θα βρίσκεται αναρτημένη στην ιστοσελίδα του Κοι.Σ.Π.Ε. « Αθηνά – Ελπίς » ([www.athena-elpis.gr](http://www.athena-elpis.gr)) καθώς και στην ιστοσελίδα της Ειδικής Υπηρεσίας Τομέα Υγείας κοινωνικής Αλληλεγγύης ([www.ygeia-pronoia.gr](http://www.ygeia-pronoia.gr)) από την 3<sup>η</sup> Απριλίου 2015 έως την καταληκτική ημερομηνία υποβολής .

Η δημοσίευση της παρούσας δεν δημιουργεί δεσμεύσεις ή ευθύνη τον Κοι.Σ.Π.Ε. « Αθηνά – Ελπίς » έναντι των ενδιαφερομένων που θα καταθέσουν τις προσφορές, ενώ ο Κοι.Σ.Π.Ε. διατηρεί τη διακριτική ευχέρεια να επιλέξει οποιαδήποτε προσφορά, την οποία θα κρίνει ως καταλληλότερη και συμφερότερη να εξυπηρετεί τις ανάγκες του έργου.

3 Απριλίου 2015

Ο Πρόεδρος του Δ.Σ. Κοι.Σ.Π.Ε. «Αθηνά - Ελπίς»

κ. Αβραάμ Νικόλαος



ΕΛΛΗΝΙΚΗ ΔΗΜΟΚΡΑΤΙΑ



ΕΥΡΩΠΑΙΚΗ ΕΝΩΣΗ

ΤΕΧΝΙΚΗ ΠΡΟΣΦΟΡΑ  
ΑΓΟΡΑΣ ΕΞΟΠΛΙΣΜΟΥ ΓΙΑ ΤΗ ΛΕΙΤΟΥΡΓΙΑ  
ΚΑΤΑΣΤΗΜΑΤΟΣ ΥΓΕΙΟΝΟΜΙΚΟΥ ΕΝΔΙΑΦΕΡΟΝΤΟΣ  
ΓΙΑ ΤΟ ΕΡΓΟ  
**«Παροχή Υπηρεσιών Μαζικής Εστίασης – Catering (MIS 381299)»**  
**ΤΟΥ Κοι.Σ.Π.Ε. 8<sup>ου</sup> Το.ΨΥ Αττικής «Αθηνά – Ελπίς»**

## ΠΕΡΙΕΧΟΜΕΝΑ

### **Α. ΠΕΡΙΓΡΑΦΗ ΕΡΓΟΥ**

### **Β. ΣΧΕΔΙΟ ΚΑΤΟΨΗΣ ΚΑΤΑΣΤΗΜΑΤΟΣ**

### **Γ. ΠΑΡΑΡΤΗΜΑ - ΠΙΝΑΚΑΣ ΕΞΟΠΛΙΣΜΟΥ ΚΑΤΑΣΤΗΜΑΤΟΣ**

Περιλαμβάνεται αναλυτικά ο επαγγελματικός εξοπλισμός του νέου καταστήματος και ο εξοπλισμός του κέτερινγκ.



## Α. ΠΕΡΙΓΡΑΦΗ ΕΡΓΟΥ

Το έργο αφορά στη δημιουργία ενός καταστήματος παρασκευής και τυποποίησης γευμάτων, το οποίο βρίσκεται στην οδό Μεγάλου Αλεξάνδρου 114.

Ο κύριος χώρος έχει εμβαδόν 95,10 τμ , με υπόγειο 33,57 τ.μ.

Η νέα εσωτερική διαρρύθμιση του χώρου, περιλαμβάνει

1. Ένα ενιαίο παρασκευαστήριο, αποτελούμενο από τρία τμήματα :
  - Το τμήμα της κουζίνας
  - Το τμήμα της λάντζας
  - Το τμήμα παραλαβής και παράδοσης των γευμάτων
2. Ένα wc
3. Τον προθάλαμο του wc
4. Μια αποθήκη
5. Αποδυτήρια εργαζομένων

Για την αποπεράτωση του έργου απαιτείται αγορά και τοποθέτηση επαγγελματικού εξοπλισμού με σκοπό να παραδοθεί ένα παρασκευαστήριο πλήρως εξοπλισμένο, έτοιμο προς λειτουργία.

**ΣΤΗΝ ΥΠΟΒΟΛΗ ΠΡΟΣΦΟΡΑΣ, ΘΑ ΣΥΜΠΛΗΡΩΘΕΙ ΝΑ ΣΥΜΠΛΗΡΩΘΕΙ Ο ΠΙΝΑΚΑΣ ΤΟΥ ΠΑΡΤΗΜΑΤΟΣ Γ ΜΕ ΙΔΙΑΙΤΕΡΗ ΜΝΕΙΑ ΟΤΙ:**

- ΟΙ ΤΙΜΕΣ ΤΗΣ ΠΡΟΣΦΟΡΑΣ ΘΑ ΕΙΝΑΙ ΑΜΕΤΑΒΛΗΤΕΣ ΓΙΑ ΤΟ ΧΡΟΝΙΚΟ ΔΙΑΣΤΗΜΑ ΙΣΧΥΟΣ ΤΗΣ ΣΥΜΒΑΣΗΣ.
- Η ΤΙΜΗ ΘΑ ΑΝΑΓΡΑΦΕΤΑΙ ΑΡΙΘΜΗΤΙΚΩΣ ΚΑΙ ΑΝΑ ΜΟΝΑΔΑ, ΧΩΡΙΣ ΦΠΑ.
- ΤΟ ΠΟΣΟΣΤΟ Φ.Π.Α. ΑΝΑΓΡΑΦΕΤΑΙ ΣΥΓΚΕΝΤΡΩΤΙΚΑ ΣΤΟ ΤΕΛΟΣ ΤΟΥ ΚΑΘΕ ΠΙΝΑΚΑ.

## Β. ΣΧΕΔΙΟ ΚΑΤΟΨΗΣ ΚΑΤΑΣΤΗΜΑΤΟΣ

ΔΙΑΓΡΑΜΜΑ ΔΙΑΜΟΡΦΩΣΗΣ ΧΩΡΟΥ

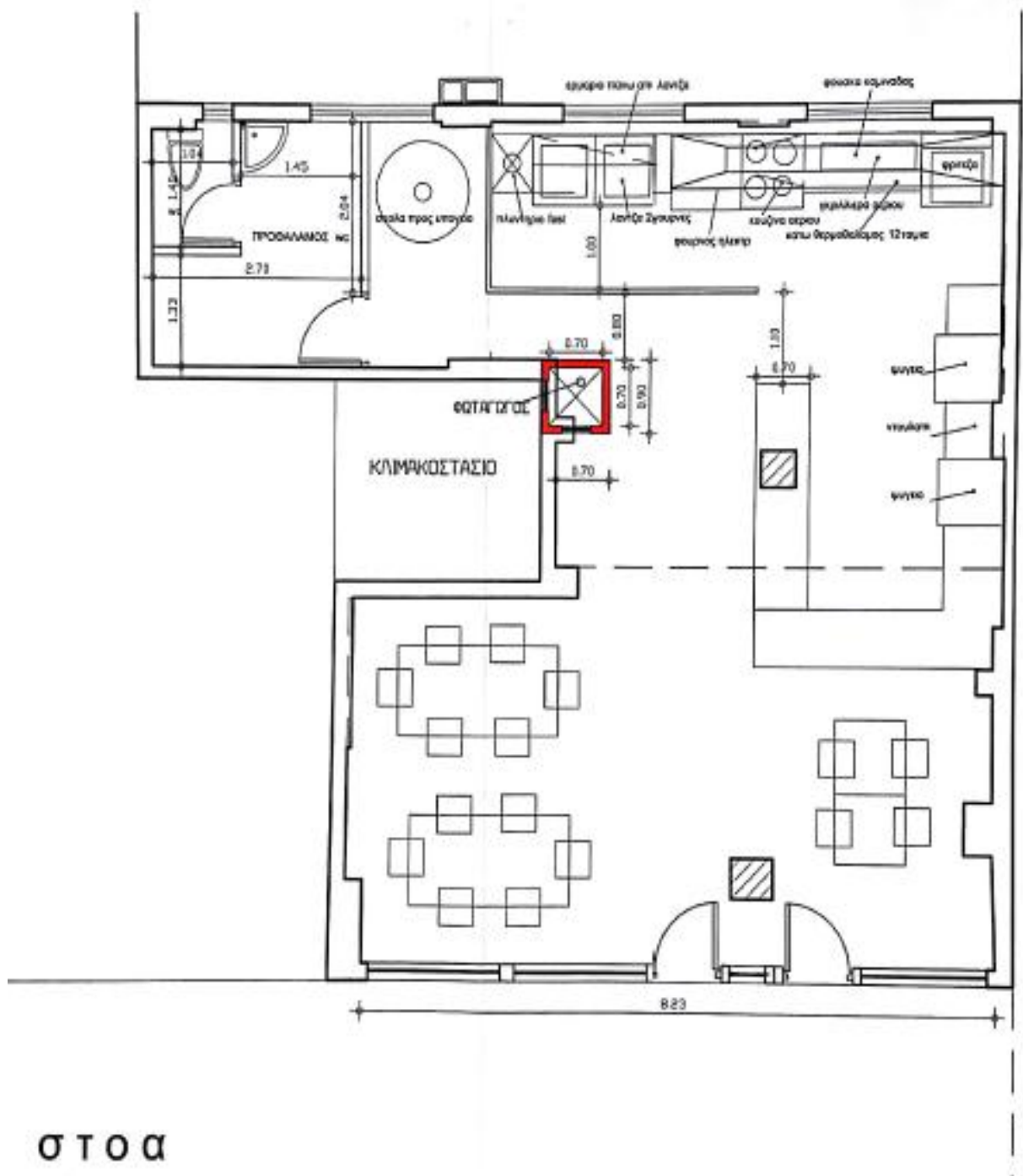

ΣΤΟ Α

## Γ. ΠΑΡΑΡΤΗΜΑ

### ΠΙΝΑΚΑΣ ΔΙΑΜΟΡΦΩΣΗΣ ΧΩΡΟΥ ΚΑΤΑΣΤΗΜΑΤΟΣ

Πρέπει να κατατεθεί συμπληρωμένος κατά την υποβολή της προσφοράς

#### ΠΙΝΑΚΑΣ ΕΞΟΠΛΙΣΜΟΣ ΚΑΤΑΣΤΗΜΑΤΟΣ

Α/Α	Περιγραφή εργασιών & υλικών	Αρ. Σχεδίου	Ποσότητα	Τιμή μονάδος	Μερικά σύνολα (€)	Τελικά σύνολα (€)
<b>ΕΠΑΓΓΕΛΜΑΤΙΚΟΣ ΕΞΟΠΛΙΣΜΟΣ ΕΣΤΙΑΣΗΣ</b>						
<b>1</b>	<b>ΤΜΗΜΑ ΛΑΝΤΖΑΣ</b>					
1.1	ΛΑΝΤΖΑ ΚΛΕΙΣΤΗ ΜΕ 2 ΓΟΥΡΝΕΣ ΔΕΞΙΑ ΚΑΙ ΘΕΣΗ ΠΛΥΝΤΗΡΙΟΥ ΔΙΑΣΤΑΣΕΙΣ 140 X 70 X 87	ΤΜΧ	1,00			
1.2	ΕΡΜΑΡΙΟ ΠΙΑΤΟΘΗΚΗ 3 ΕΠΙΠΕΔΩΝ ΜΕ ΣΥΡΟΜΕΝΑ ΚΡΥΣΤΑΛΛΑ ΔΙΑΣΤΑΣΕΙΣ : 180X35X70	ΤΜΧ	1,00			
1.3	ΠΛΥΝΤΗΡΙΟ FAST 140 ΕΛΕΤΤΡΟΒΑΡ ΔΙΑΣΤΑΣΕΙΣ : 58X60X83 3,65KW / 230V	ΤΜΧ	1,00			
1.4	ΚΑΔΟΣ ΑΠΟΡΡΙΜΑΤΩΝ (ΠΛΑΣΤΙΚΟΣ) ΔΙΑΣΤΑΣΕΙΣ: Φ40 X 75 ΧΩΡΗΤΙΚΟΤΗΤΑ 70LT	ΤΜΧ	1,00			
	<b>Μερικό σύνολο</b>					
<b>2</b>	<b>ΤΜΗΜΑ ΚΟΥΖΙΝΑΣ</b>					
2.1	ΦΟΥΡΝΟΣ ΑΕΡΙΟΥ ΓΙΑ 6 ΤΑΨΙΑ ΔΙΑΣΤΑΣΕΙΣ: 93 X 92 X 89 ΙΣΧΥΣ : 15 KW	ΤΜΧ	1,00			
2.2	ΨΥΓΕΙΟ ΘΑΛΑΜΟΣ ΚΑΤΑΨΥΞΗΣ ΜΕ ΜΟΤΕΡ ΚΑΙ 1 ΠΟΡΤΑ ΔΙΑΣΤΑΣΕΙΣ : 60X60X187 ΙΣΧΥΣ 190W/230 V	ΤΜΧ	1,00			
2.3	ΘΕΡΜΟΘΑΛΑΜΟΣ ΓΙΑ 12 ΤΑΨΙΑ 60 X 40 XL 413 UNOX ΔΙΑΣΤΑΣΕΙΣ 86X91X73 ΙΣΧΥΣ: 2,4KW/230V	ΤΜΧ	1,00			
2.4	ΨΥΓΕΙΟ ΠΑΓΚΟΣ ΣΥΝΤΗΡΗΣΗΣ ΜΕ ΜΟΤΕΡ ΚΑΙ 4 ΣΥΡΤΑΡΙΑ ΔΙΑΣΤΑΣΕΙΣ 140X70X85 ΙΣΧΥΣ 3/8HP	ΤΜΧ	2,00			

2.5	ΚΟΥΖΙΝΑ ΑΕΡΙΟΥ 4 ΕΣΤΙΩΝ ΕΠΙΤΡΑΠΕΖΙΑ T4FP GIGA ΔΙΑΣΤΑΣΕΙΣ 80X70X30 ΙΣΧΥΣ 21,8KW	TMX	1,00			
2.6	ΒΡΑΣΤΗΡΑΣ ΗΛΕΚΤΡΙΚΟΣ ΑΝΟΞΕΙΔΩΤΟΣ ΜΟΝΟΣ ΕΠΙΤΡΑΠΕΖΙΟΣ 10LT ΙΣΧΥΣ 1,9KW/230V	TMX	2,00			
2.7	ΘΕΡΜΑΝΤΙΚΟ ΠΑΤΑΤΩΝ ΗΛΕΚΤΡΙΚΟ ΜΕ ΜΙΑ ΛΕΚΑΝΗ ΔΙΑΣΤΑΣΕΩΝ 35X57X68 ΙΣΧΥΣ 500W	TMX	1,00			
2.8	ΓΚΡΙΛΛΙΕΡΑ ΑΕΡΙΟΥ ΤΡΙΠΛΗ ΕΠΙΤΡΕΠΕΖΙΑ ARRIS ΔΙΑΣΤΑΣΕΙΣ: 120X70X32 ΙΣΧΥΣ 25,5KW	TMX	1,00			
2.9	ΧΟΑΝΗ ΕΞΑΕΡΙΣΜΟΥ ΤΟΙΧΟΥ ΜΕ ΦΙΛΤ/ΚΕΣ (ΣΕ 2 ΚΟΜΜΑΤΙΑ) ΔΙΑΣΤΑΣΕΙΣ 400X120X70	TMX	1,00			
2.10	ΦΡΙΤΕΖΑ ΗΛΕΚΤΡΙΚΗ ΔΙΠΛΗ ΕΠΙΤΡΑΠΕΖΙΑ 8+4 LT HENDI ΔΙΑΣΤΑΣΕΙΣ 46X42X31 ΙΣΧΥΣ 3,25KW+2,5KW/380V	TMX	1,00			
2.11	ΚΑΤΑΚΟΡΥΦΟ ΨΥΓΕΙΟ ΣΥΝΤΗΡΗΣΗΣ 2 ΠΟΡΤΕΣ ΔΙΑΣΤΑΣΕΩΝ 120X75X200 900ΛΤ	TMX	1,00			
2.12	ΕΡΜΑΡΙΑ ΚΟΥΖΙΝΑΣ ΒΑΘΟΥΣ 60CM ΜΕ ΠΑΓΚΟ ΕΓΧΡΩΜΟ 3CM ΚΑΙ ΝΤΟΥΛΑΠΙΑ, 6 ΣΥΡΤΑΡΙΑ ΚΑΙ ΚΡΕΜΑΣΤΑ ΡΑΦΙΑ ΑΠΟ ΜΕΛΑΜΙΝΗ ΚΑΙ ΠΟΡΤΑΚΙΑ ΑΠΟ ΒΑΚΕΛΙΤΗ	MM	2,00			
<b>Μερικό σύνολο</b>						
<b>ΕΞΟΠΛΙΣΜΟΣ ΕΠΑΓΓΕΛΜΑΤΙΚΟΥ ΕΠΙΠΛΟΥ</b>						
<b>3</b>	<b>ΚΙΝΗΤΟΣ ΕΞΟΠΛΙΣΜΟΣ</b>					
3.1	ΤΡΑΠΕΖΑΚΙ 70X70 (ΚΑΠΑΚΙ) ΥΛΙΚΟ: ΚΟΝΤΡΑ ΠΛΑΚΕ ΘΑΛΑΣΣΗΣ 3 CM	TMX	6,00			
3.2	ΠΤΥΣΟΜΕΝΕΣ ΚΑΡΕΚΛΕΣ ΔΙΑΣΤΑΣΕΙΣ 41X39X89	TMX	30,00			
3.3	ΣΚΑΜΠΟ ΚΑΦΕΝΕΙΟΥ ΔΙΑΣΤΑΣΕΙΣ 35X35	TMX	10,00			
3.4	ΤΡΑΠΕΖΙΑ CATERING 238X76X74	TMX	3,00			
<b>Μερικό σύνολο</b>						
<b>4</b>	<b>ΒΟΗΘΗΤΙΚΟΣ ΕΞΟΠΛΙΣΜΟΣ ΧΩΡΟΥ</b>					
4.1	ΡΑΦΙΑ ΝΤΕΞΙΟΝ ΔΙΑΣΤΑΣΕΩΝ 2,50X0,38 ΜΕ 2μ. ΚΟΛΩΝΑ	TMX	1,00			

4.2	ΡΑΦΙΑ ΝΤΕΞΙΟΝ ΔΙΑΣΤΑΣΕΩΝ 1,22Χ0,38 ΜΕ 2μ. ΚΟΛΩΝΑ	ΤΜΧ	1,00			
	<b>Μερικό σύνολο</b>					
<b>5</b>	<b>ΣΤΟΙΧΕΙΑ ΠΡΟΒΟΛΗΣ ΚΑΤΑΣΤΗΜΑΤΟΣ</b>					
	<b>ΕΠΙΓΡΑΦΕΣ – ΕΚΤΥΠΩΣΕΙΣ</b>					
5.1	ΤΑΜΠΕΛΑ ΑΠΌ ΛΑΜΑΡΙΝΑ ΓΑΛΒ 1ΜΜ ΔΙΑΣΤΑΣΕΩΝ 3,00Χ0,70 ΣΕ ΜΕΤΑΛ ΣΚΕΛΕΤΟ ΔΙΑΤΟΜΗΣ 20Χ20 ΚΑΙ 20Χ30	ΤΜΧ	1,00			
5.2	ΑΥΤΟΚΟΛΛΗΤΟ ΕΚΤΥΠΩΣΗ ΣΕ ΟΝΕWAY ΔΙΑΣΤΑΣΕΩΝ 1,00Χ0,70	ΤΜΧ	3,00			
5.3	ΦΩΤΕΙΝΗ ΕΠΙΓΡΑΦΗ ΔΙΠΛΗΣ ΟΨΗΣ ΔΙΑΣΤΑΣΕΩΝ 0,80Χ0,80 ΓΙΑ ΣΤΙΡΙΞΗ ΣΕ ΤΟΙΧΟ	ΤΜΧ	1,00			
	<b>ΚΟΣΤΟΣ ΕΞΟΠΛΙΣΜΟΥ ΚΑΤΑΣΤΗΜΑΤΟΣ (ΕΥΡΩ)</b>					
	<b>ΦΠΑ</b>					
	<b>ΣΥΝΟΛΙΚΟ ΚΟΣΤΟΣ ΕΞΟΠΛΙΣΜΟΥ ΚΑΤΑΣΤΗΜΑΤΟΣ ΜΕ ΦΠΑ</b>					